

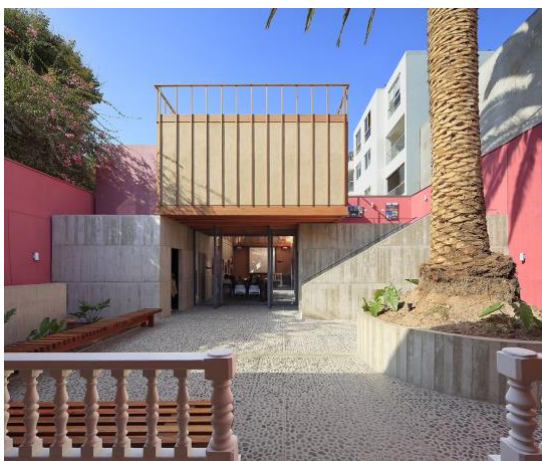

Convocatoria « Beca Carlos Brignardello » Arqueología en Perú

El arqueólogo limeño Carlos Brignardello Radulescu tenía una pasión por la historia y las civilizaciones andinas. Las investigaciones de este autodidacta fueron publicadas en dos obras: *Simbología prehispánica del paisaje*, que trata de la geografía sagrada del Perú prehispánico y está dedicada a su mentor Arturo Jimenez Borja, y *Desiertos vivos* editado por Walter Alva y consagrada al desierto costeño peruano, su paisaje preferido. Sus exploraciones de los valles de Lurín y del Rímac le permitieron documentar especialmente la presencia de geoglifos.

Fallece en 2004 y convierte al Instituto Francés de Estudios Andinos en su heredero universal, expresando su deseo de que su casa se convierta en su sede. A través de la creación de la “Beca Carlos Brignardello”, el IFEA sigue promoviendo la investigación arqueológica en el Perú, conforme al deseo de su generoso benefactor.



Nuevo local del IFEA en Barranco gracias al legado de Carlos Brignardello Radulescu

MODALIDADES DE LA “BECA CARLOS BRIGNARDELLO”

El Instituto Francés de Estudios Andinos (UMIFRE 17 MEAE /CNRS UAR 3337 América latina) ofrece la « Beca Carlos Brignardello » para un trabajo de investigación y de campo a partir del 2do trimestre de 2024 y hasta el 31 de diciembre de 2025.

Lleva el nombre de "Carlos Brignardello" en homenaje a este limeño apasionado por la Arqueología y a la vez benefactor del IFEA, para perpetuar su memoria y sus investigaciones.

Lxs beneficiarixs:

En la medida en que el legatario era peruano y deseaba favorecer los trabajos franceses sobre el Perú, esta beca se propone a arqueólogos de nacionalidad peruana y francesa o europea inscritxs en instituciones francesas. Esta doble orientación respeta igualmente los principios fundadores del IFEA

Pueden postular:

***1/Estudiantes de nacionalidad francesa o europea inscritxs en doctorado en un establecimiento francés:**

El IFEA propone una beca de 970€ mensuales para un periodo de 2 a 3 meses

***2/Estudiantes de nacionalidad peruana matriculadxs en maestría o en doctorado.**

El IFEA propone:

- un financiamiento de 650€ mensuales para un periodo de 2 a 4 meses para estudiantes inscritxs en doctorado;
- Un financiamiento de 350€ mensuales para un periodo de 2 a 4 meses destinados a estudiantes inscritxs en maestría.

Las becas serán atribuidas en función de la decisión del jurado.

El jurado:

El jurado de selección estará compuesto por arqueólogos franceses, peruanos y miembros de la red universitaria y científica francesa, así como miembros del IFEA.

Lxs candidatxs deben presentar un proyecto de investigación original que implica necesariamente un trabajo de campo en el Perú. Los proyectos que tengan un vínculo con los programas de investigación en Arqueología del IFEA serán seleccionados en prioridad. También pueden tratar de las dinámicas y cambios de los medios físicos.

La selección de las candidaturas tomará en cuenta la calidad intrínseca de los proyectos y la aptitud del/la candidatx para su adecuada ejecución.

Además de participar en la actividad científica del Instituto (como los Encuentros de jóvenes investigadorxs), el/la becarix tendrá la obligación de presentar un texto científico (artículo, monografía, reseñas, etc.), que será evaluado por el Comité editorial del IFEA y eventualmente publicado.

El IFEA organiza una reunión anual de becarixs para brindar un marco colectivo de trabajo científico que puede dar lugar a propuestas de jornadas de estudio en el IFEA.

El apoyo incluye también el uso de las instalaciones en Lima (sala de trabajo de investigadorxs y sala de lectura de la Biblioteca Carlos Brignardello).

¿Cómo postular?

1) Inscripción de su candidatura en el siguiente enlace: [candidatura-becas IFEA](#)

2) Constitución del expediente de candidatura

Se deberá llenar el formulario de candidatura y se adjuntará obligatoriamente los siguientes documentos:

- una carta de motivación firmada por el/la candidatx (modelo libre)
- un *curriculum vitae* detallado (2 páginas)
- un proyecto de investigación original, según el modelo del formulario (a descargar en la página web del IFEA)
- cartas de recomendación de dos personalidades científicas (incluyendo el/la directorx de investigación) dirigidas a la Directora del IFEA, Irène Favier.
- Un certificado de la matrícula de su universidad o del laboratorio de investigación.
- Copia del documento de identidad.

2) Entrega del expediente

Para postular, deben mandar, únicamente por **CORREO ELECTRÓNICO**, sus expedientes conteniendo todos los documentos requeridos (incluyendo el formulario y las 2 cartas de recomendación), **en UN SOLO FICHERO PDF** dirigido a la Directora del IFEA, Irène FAVIER a la siguiente dirección: bourses.ifea@gmail.com

El archivo en PDF no deberá exceder los 3 Mo.

El documento PDF será nombrado:

2024_BecaBrignardello_Apellido_Nombre

Fecha límite: **30 de noviembre de 2023 a las 17h (hora peruana)**

Todo expediente incompleto o recibido fuera del límite no será aceptado.

Los resultados podrán ser consultados en la página web del IFEA a partir **de abril de 2024**.